



2015150423V

嘉誉测试
WWW.SDJIAJU.COM.CN

正本

检测报告

山嘉测（2019）第 C190875-004 号

项目名称：总部噪声检测

委托单位：山东新华制药股份有限公司

检测类别：委托检测

报告日期：2019年06月06日



山东嘉誉测试科技有限公司



检测结果

山嘉测(2019)第 C190875-004 号

第 1 页 共 2 页

- 1.委托单位: 山东新华制药股份有限公司
- 2.样品类别: 工业企业厂界环境噪声
- 3.现场样品描述: ——
- 4.检测日期: 2019年05月24日-2019年05月25日
- 5.工业企业厂界环境噪声检测依据及结果:

5.1.噪声检测依据

序号	参数	检测标准	使用设备	仪器编号
1	昼间噪声	GB 12348-2008 工业企业厂界环境噪声排放标准	AWA5688 型	121-14
2	夜间噪声	GB 12348-2008 工业企业厂界环境噪声排放标准	AWA5688 型	121-14

5.2.噪声检测结果

采样点位	05月24日-05月25日			
	昼间噪声(dB(A))		夜间噪声(dB(A))	
	时间	Leq	时间	Leq
1#厂界东外部道路	14:03	57.1	00:11	51.4
1#厂界东边界	14:02	52.1	23:10	48.1
1#厂界东边界内	14:22	54.4	23:45	46.6
2#厂界南外部道路	14:23	57.4	22:30	49.0
2#厂界南边界	14:54	53.2	22:41	48.2
2#厂界南边界内	15:34	52.3	22:14	44.4
3#厂界西外部道路	15:52	58.2	22:30	54.2
3#厂界西边界	16:05	52.3	23:10	48.1
3#厂界西边界内	16:18	52.8	22:56	46.1
4#厂界北外部道路	16:18	58.0	22:13	50.1
4#厂界北边界	15:52	52.6	23:58	46.5
4#厂界北边界内	15:34	53.0	00:21	44.9

注: 生产负荷:>75%

检测结果

山嘉测 (2019) 第 C190875-004 号

第 2 页 共 2 页

5.3.布点图

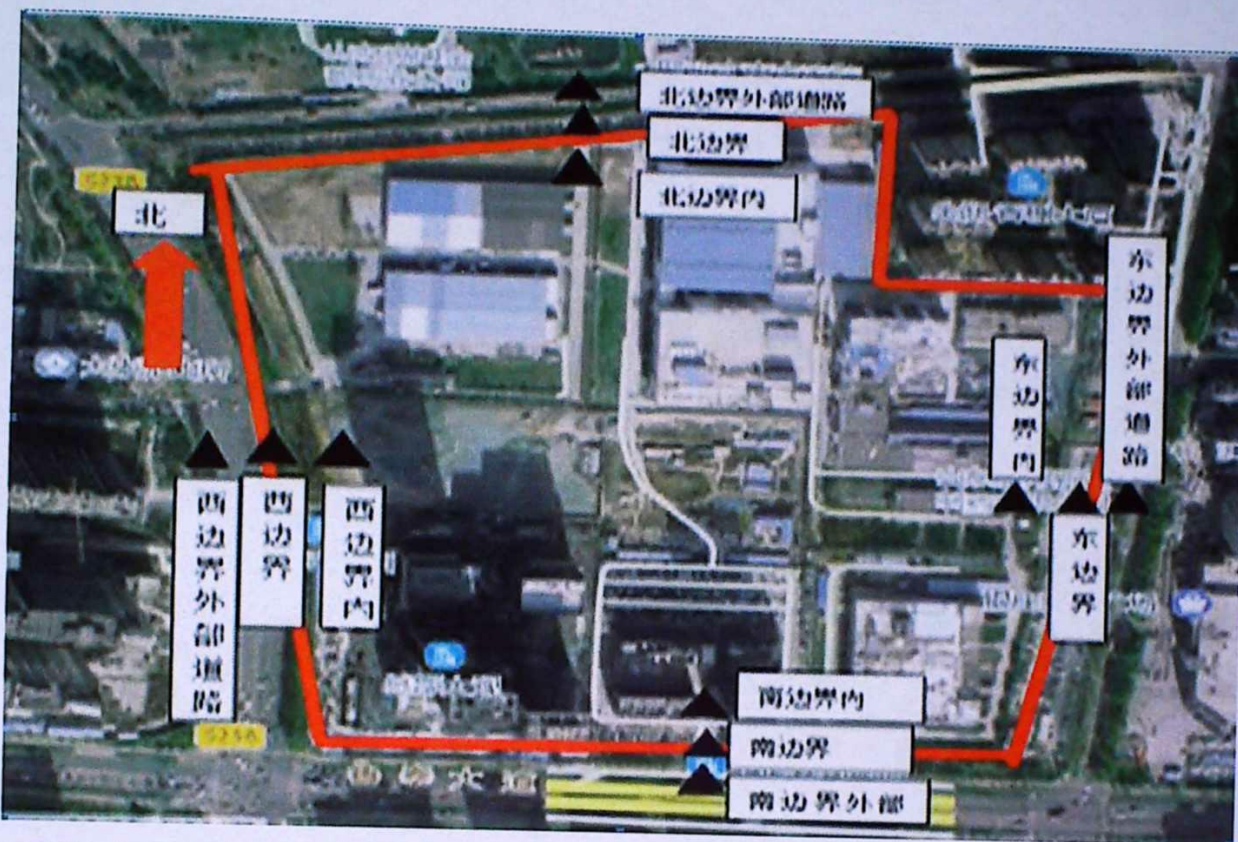

6.采样气象观测数据表

时间	气温 (°C)	气压 (hpa)	湿度 (%)	风向	风速 (m/s)	云量 (总/低)	
05-24	14:00	34.6	99.4	21	SW	2.6	2/1
	15:00	33.8	99.5	23	SW	2.6	1/0
	16:00	34.2	99.6	23	SW	2.4	3/2
	22:00	19.8	99.8	28	SW	2.0	1/0
	23:00	19.6	99.7	29	SW	2.0	1/0
05-25	00:00	20.5	997.5	28	SW	1.5	1/0

报告结束

编制人: 穆婉莹

审核人: 封雨轩

批准人: 杨少清

签发日期: 2019.6.06